Erste Stimme in C (Posaune)

PUBLIC DOMAIN Rev. 10/2065

Zur allgemeinen Verwendung mit freundlicher Unterstützung des bläser studio KOBLENZ

1. Alle Jahre wieder

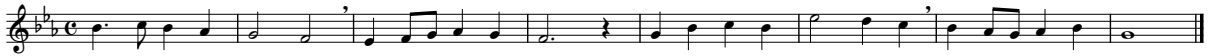

2. Hört der Engel

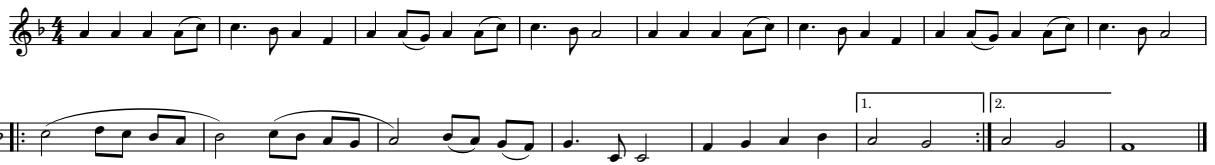

3. Es ist ein Ros entsprungen

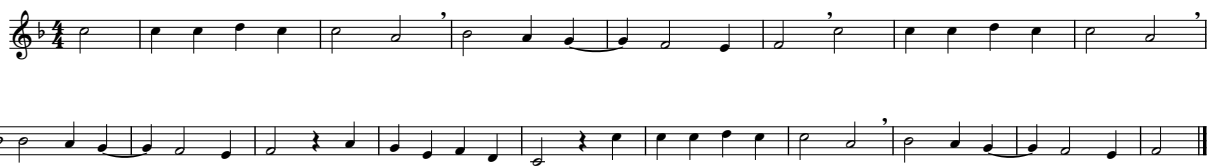

Erste Stimme in C (Posaune)

PUBLIC DOMAIN Rev. 10/2065

Zur allgemeinen Verwendung mit freundlicher Unterstützung des bläser studio KOBLENZ

4. God Rest You Merry Gentlemen

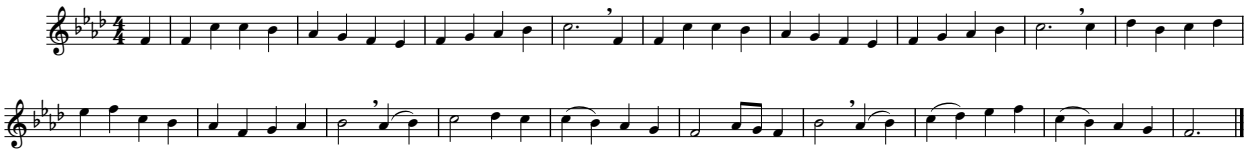

5. O Du fröhliche

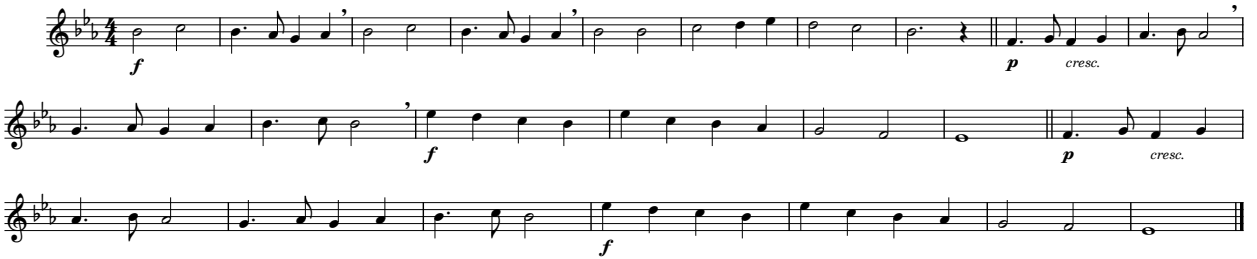

6. Leise rieselt der Schnee

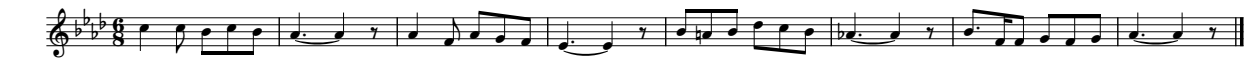

Erste Stimme in C (Posaune)

PUBLIC DOMAIN Rev. 10/2065

Zur allgemeinen Verwendung mit freundlicher Unterstützung des bläser studio KOBLENZ

7. Lasst uns froh und munter sein

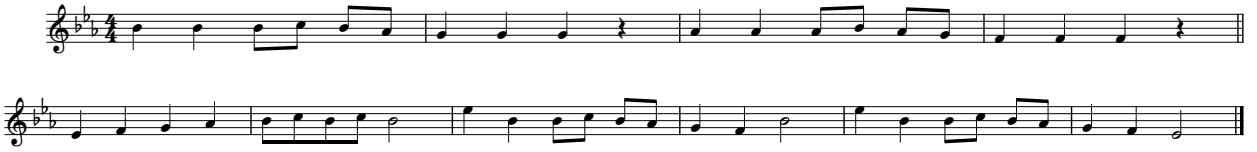

8. In the bleak Midwinter

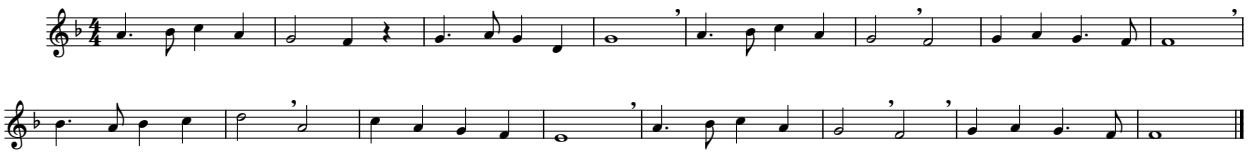

9. Herbei o Ihre Gläubigen

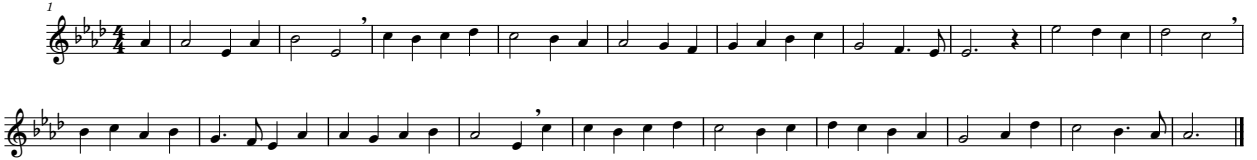

Erste Stimme in C (Posaune)

PUBLIC DOMAIN Rev. 10/2065

Zur allgemeinen Verwendung mit freundlicher Unterstützung des bläser studio KOBLENZ

10. Fröhliche Weihnacht überall

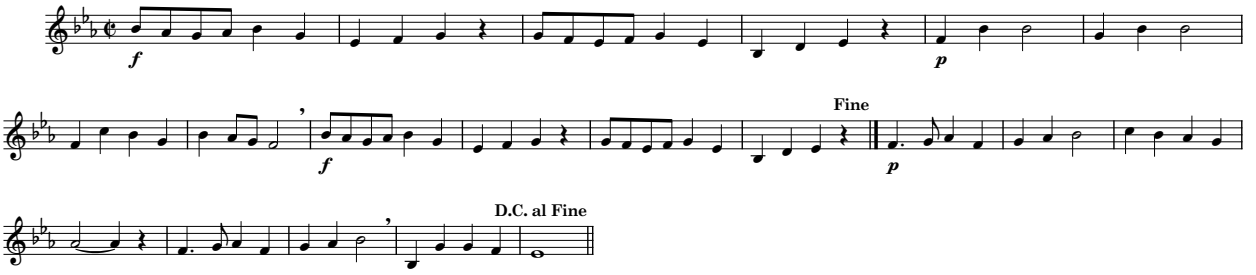

11. Macht hoch die Tür

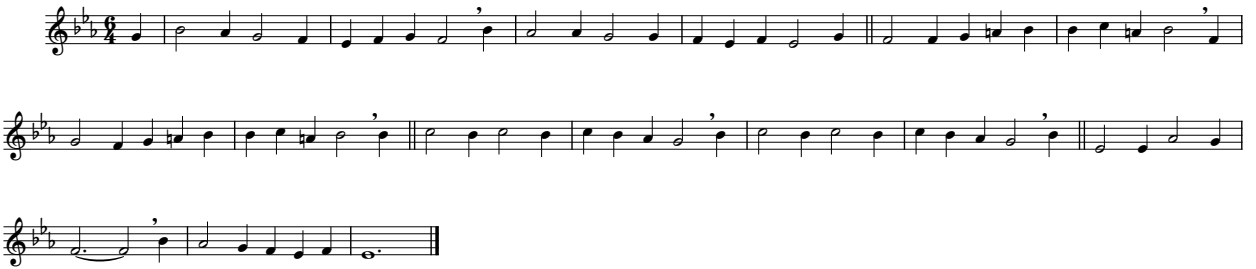

Erste Stimme in C (Posaune)

PUBLIC DOMAIN Rev. 10/2065

Zur allgemeinen Verwendung mit freundlicher Unterstützung des bläser studio KOBLENZ

12. Jingle Bells

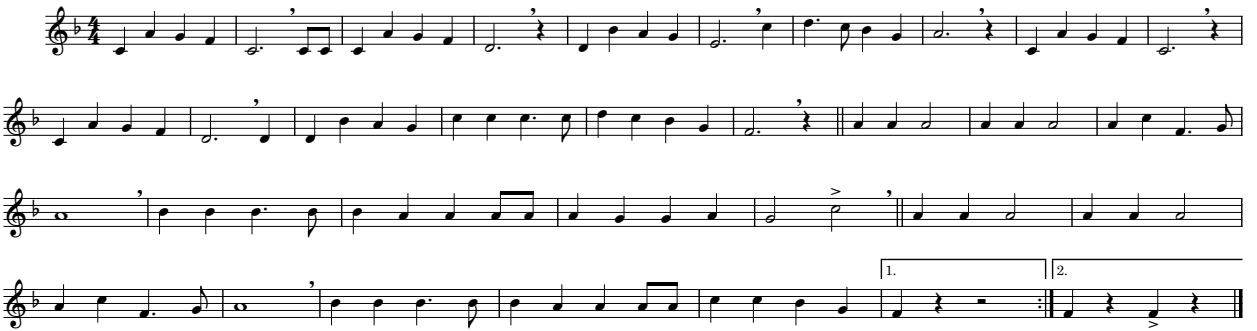

13. Tochter Zion

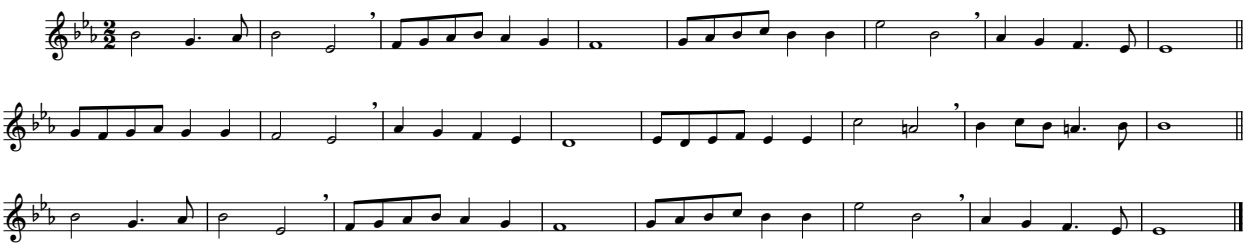

PUBLIC DOMAIN Rev. 10/2065

Zur allgemeinen Verwendung mit freundlicher Unterstützung des bläser studio KOBLENZ

14. Vom Himmel hoch da komm ich her

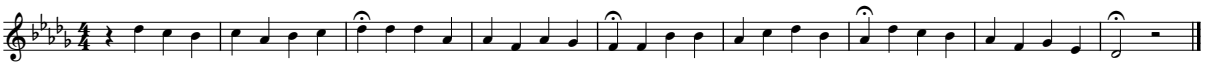

15. Morgen Kinder wirds was geben

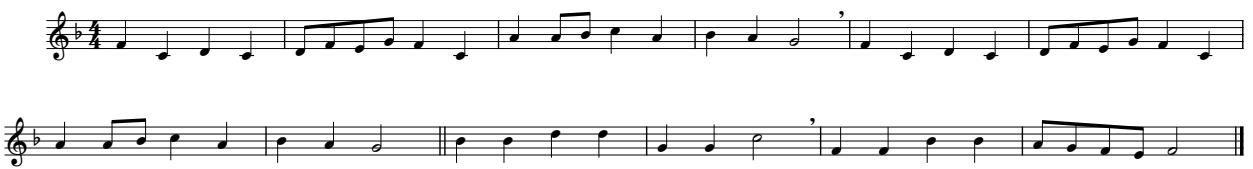

16. Es wird scho glei dumpa (Trio)

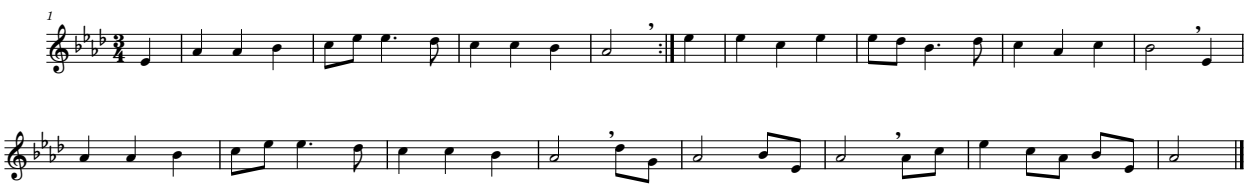

Erste Stimme in C (Posaune)

PUBLIC DOMAIN Rev. 10/2065

Zur allgemeinen Verwendung mit freundlicher Unterstützung des bläser studio KOBLENZ

17. Es wird scho glei dumpa (Orchester)

